



El cerramiento de locales en Telegrafía tiene cuatro ofertas

El presupuesto más alto de las 4 empresas llega a 156.110 euros

PACO MONTERO CÁDIZ

■ Cuatro son las empresas que han presentado sus ofertas para ejecutar las obras de cerramiento definitivo de los locales de la calle Conil de la Frontera, junto al antiguo solar de Telegrafía sin Hilos.

El Ayuntamiento estimó un plazo máximo de cuatro meses para las obras, y un presupuesto tipo de 157.671,54 euros. La empresa ARC ha presentado una oferta con un presupuesto de 136.780,24 euros.

Otra candidata, CCP, ha presentado la suya con 132.801,42 euros. Por su parte, Ronzal prevé ejecutar el cerramiento en tres meses y 15 días según su oferta y

con un presupuesto de 145.891,05.

Por último, Novacons se ha presentado con un plazo de ejecución de tres meses y un presu-

► **Las empresas Novacons, ARC, CCP y Ronzal aspiran a hacerse con el proyecto**

puesto de 156.119,43, el más alto de los cuatro.

Se realizarán trabajos de albañilería, los muros de cerramiento serán de medio pie enfoscado in-

Enfermos de Alzheimer y Arca, los más beneficiados

P. M. CÁDIZ

■ Los más beneficiados con el cerramiento de los locales de la calle Conil de la Frontera serán las asociaciones de carácter social que contarán con locales en la zona una vez acabados los trabajos previstos.

La Asociación de autoayuda e información sobre el síndrome de dependencia alcohólica (ARCA), y los enfermos de Alzheimer tendrán un local en el que poder tra-

bajar. Estos últimos contarán con una unidad de estancia diurna.

Por otra parte, otro local será para tres o cuatro asociaciones de enfermos mentales y otro local para uso municipal. Esta última dependencia ya está acabada, a falta del equipamiento para el traslado del personal. Esta actuación viene a unirse a la instalación de cinco zonas de juegos para los más pequeños anunciada por el Consistorio en Telegrafía sin Hilos.

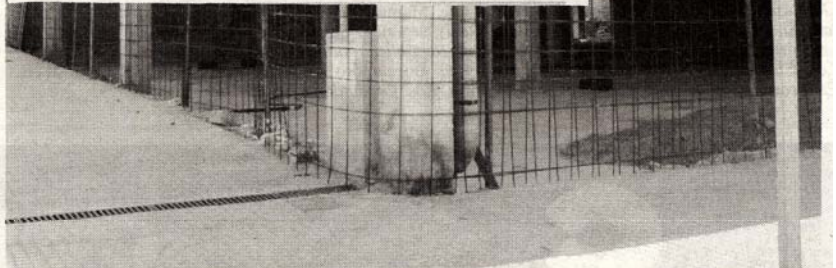

El plazo de ejecución del cerramiento de los locales de Telegrafía sin Hilos es de un máximo de cuatro meses. / ELOY COSS

teriormente y tabicón guarnecido y enlucido de yeso.

Los revestimientos se realizarán con mortero de cemento y se finalizarán con pintura pétreo lisa.

Los revestimientos exteriores serán acordes con la tipología edificatoria del entorno. En

cuanto a la carpintería, se elegirá la que mejor se adapte a la climatología y al entorno que permita un mejor mantenimiento, duración y aislamiento.

La perfilera de la carpintería exterior será de aluminio lacado o anodizado con perfiles especiales para rotura de puente tér-

mico y completo de herrajes color gris grafito rugoso o similar. La cerrajería de las puertas de paso será de acero inoxidable mate.

El acristalamiento exterior será de doble luna con cámaras de aire seco intermedia con vidrio de seguridad en la cara exterior.